



**Объединенная
Система
Моментальных
Платежей**

РЕДАКТИРОВАНИЕ ДИФФЕРЕНЦИРОВАННЫХ
КОМИССИЙ

СОДЕРЖАНИЕ

1	ПРОЦЕСС НАСТРОЙКИ ДИФФЕРЕНЦИРОВАННЫХ КОМИССИЙ ДЛЯ ТЕРМИНАЛОВ.....	3
1.1	РЕДАКТИРОВАНИЕ ПРОФИЛЕЙ КОМИССИЙ.....	5
	СПИСОК РИСУНКОВ	7

1 ПРОЦЕСС НАСТРОЙКИ ДИФФЕРЕНЦИРОВАННЫХ КОМИССИЙ ДЛЯ ТЕРМИНАЛОВ

1. Находясь в дилерской части сайта [ОСМП](#), выберите терминал, для которого необходимо установить комиссии. Сделать это вы можете с помощью пунктов меню **Терминалы** → **Полный список**, **Терминалы** → **По первой букве** или **Терминалы** → **Форма поиска**.

При этом откроется страница информации о терминале (Рис. 1).

Рис. 1. Страница информации о терминале

Редактирование терминала с  №312913-"j2me ", принадлежащего агенту  №592-"ООО Димка"

РЕДАКТИРОВАНИЕ КОМИССИИ

Название	j2me
Альтернативное название субагента	j2me
Город	Москва Выбрать из списка
Адрес округ	<div style="border: 1px solid gray; padding: 2px;"> Восточный Западный Северный </div>
Адрес метро	<div style="border: 1px solid gray; padding: 2px;"> Алексеевская Алтуфьево Анино Арбатская Аэропорт Бабушкинская </div>
Адрес улица	<div style="border: 1px solid gray; padding: 2px;"> 1-ая Дубровская 1-ый Грайвороновский пр-д </div>

2. На странице щелкните по ссылке **Редактирование комиссии**. При этом вы попадете на страницу **Комиссии провайдером**, которая предназначена для редактирования терминальных комиссий различным провайдерам (Рис. 2).

Рис. 2. Комиссии провайдерам

Комиссии провайдерам для терминала №312913-"j2me "

[Вернуться к редактированию терминала](#)

[Редактирование профилей комиссии](#)

Электронная коммерция		Вкл	Комис	Профиль	Угол	Выше
Установка параметров на всю группу -->		<input type="checkbox"/>				
	2Memory.ru	<input checked="" type="checkbox"/>				
	4Mobs	<input checked="" type="checkbox"/>				
	AllofMP3	<input checked="" type="checkbox"/>				
	Begun.ru	<input checked="" type="checkbox"/>				
	Interwave	<input checked="" type="checkbox"/>				
	MediaShoper	<input checked="" type="checkbox"/>				
	MusicMp3.ru	<input checked="" type="checkbox"/>				
	Star Trek	<input checked="" type="checkbox"/>				
Электронные деньги		Вкл	Комис	Профиль	Угол	Выше
Установка параметров на всю группу -->		<input type="checkbox"/>				
	MoneyMail	<input checked="" type="checkbox"/>				
	Webmoney	<input checked="" type="checkbox"/>				
	Мобильный кошелек	<input checked="" type="checkbox"/>	0		0	
	Монета.ру	<input checked="" type="checkbox"/>				
	Яндекс-деньги	<input checked="" type="checkbox"/>				
Казино		Вкл	Комис	Профиль	Угол	Выше
Установка параметров на всю группу -->		<input type="checkbox"/>				
	Casino GSM	<input checked="" type="checkbox"/>				
	Jackfon	<input checked="" type="checkbox"/>				

На странице приведен полный список провайдеров, объединенных по группам в соответствии с предоставляемыми услугами.

Для каждого провайдера вы можете определить следующие параметры:

- **Вкл.** – отметьте флагом тех провайдеров, платежи в пользу которых сможет принимать субагент через новый терминал.
- **Комис** – укажите величину комиссии, которую клиент должен оплатить при проведении платежа для провайдера.

ПРИМЕЧАНИЕ При указании размера терминальной комиссии, ставьте знак "+".

- **Профиль** – с помощью данного списка вы можете выбрать профиль для задания дифференцированной комиссии. Перейти к редактированию профилей вы можете, нажав ссылку **Редактирование профилей комиссии** в верхней части страницы (подробнее читайте в разделе 1.1).

ПРИМЕЧАНИЕ **Профиль комиссии** позволяет вам определить правила, по которым будет взиматься комиссия. Например, если вы хотите брать различные комиссии в зависимости от времени или суммы платежа.

- **Умол** – в столбце указана комиссия по умолчанию, которую вы можете задать в самой нижней строке таблицы **Комиссия по умолчанию**.
Если в поле **Комис** ничего не указано, то используется значение комиссии из данного поля.
- **Выше** – в поле указывается комиссия вышестоящего агента (справочная информация).

1.1 Редактирование профилей комиссий

При выборе ссылки **Редактирование профилей комиссии** вы попадете на страницу, содержащую список всех существующих профилей комиссий (Рис. 3).

Рис. 3. Список профилей

Создать новый профиль

Название профиля
111
fixpercent
Проверка
for61162

Для редактирования существующего профиля, щелкните по его названию.

Для создания нового профиля, щелкните по ссылке **Создать новый профиль**.

При этом вы попадете на страницу редактирования профиля (Рис. 4).

Рис. 4. Редактирование профиля

Редактирование профилей комиссий.

Название профиля:

№	Условия				Результат		Ограничение комиссии		Приоритет
	Время		Сумма платежа		фиксированная	%	Сумма комиссии		
	с	по	от	до			Минимум (не меньше)	Максимум (не больше)	Управление
1	8:00	15:00				3			Up Down

[Добавить строку внизу](#) | [Удалить нижнюю строку](#)

Проверка профиля

Сумма платежа

Время

[Вернуться к списку профилей](#)

Профиль состоит из набора правил. Каждое правило представлено в виде строки таблицы. Правила выполняются последовательно.

ПРИМЕЧАНИЕ На примере показана только одна строка, но вы можете создать столько строк, сколько правил должно последовательно применяться.

В строках указывается:

- Условие (вы можете указать одно или несколько условий одновременно):
 - **Время** – укажите период времени, когда будет взиматься комиссия.
 - **Сумма** – укажите сумму платежа, для которого будет взиматься комиссия.
- Сумма комиссии:
 - **Фиксированная** – укажите сумму или процент от платежа, которые составит комиссия для данного условия.
 - **Минимум (не меньше)** – укажите минимальную сумму комиссии. Т.е., при любой величине платежа величина комиссии должна составить не меньше данной суммы.
 - **Максимум (не больше)** – укажите максимальную сумму комиссии. Т.е., при любой величине платежа величина комиссии должна составить не больше данной суммы.

Управлять количеством строк вы можете с помощью ссылок **Добавить строчку внизу** и **Удалить нижнюю строчку**.

Ссылки **Up** и **Down** в ячейке **Управление** позволяют переместить выбранную строку на одну позицию вверх или вниз соответственно.

Таблица **Проверка профиля** позволяет вам проверить настройки профиля. Введите **Сумму платежа** и **Время** и нажмите кнопку **Проверить** в результате будет показан размер комиссии и указан номер строки, по которой была рассчитана комиссия (Рис. 5).

Рис. 5. Проверка комиссии

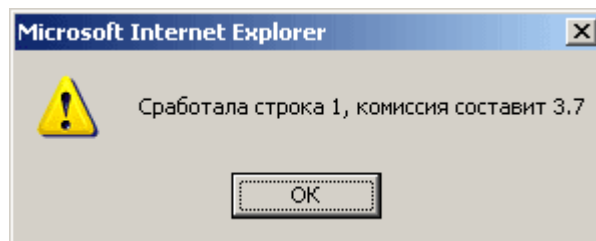

Для того чтобы сохранить внесенные изменения и вернуться на страницу списка профилей, нажмите ссылку **Вернуться к списку профилей**.

СПИСОК РИСУНКОВ

Рис. 1. Страница информации о терминале.....	3
Рис. 2. Комиссии провайдерам.....	4
Рис. 3. Список профилей.....	5
Рис. 4. Редактирование профиля.....	5